

Straße zur Erzeugung von Strom

Beschreibung:

Durch Befahren der Anlage (bewegliche Straße) wird das Gewicht der Fahrzeuge mittels Friktionsgetriebe und Generatoren in Strom umgewandelt.

Für innerörtliche Straßen, auf denen ein Tempolimit von 50 km/h und weniger vorgesehen ist. Zur Verkehrsberuhigung und Gewinnung elektrischer Energie für Kommunen, Stadtwerke etc. sowie Firmen und Tankstellen mit großem Verkehrsaufkommen.

Umweltfreundliche Straße, die sich selbst bezahlt.

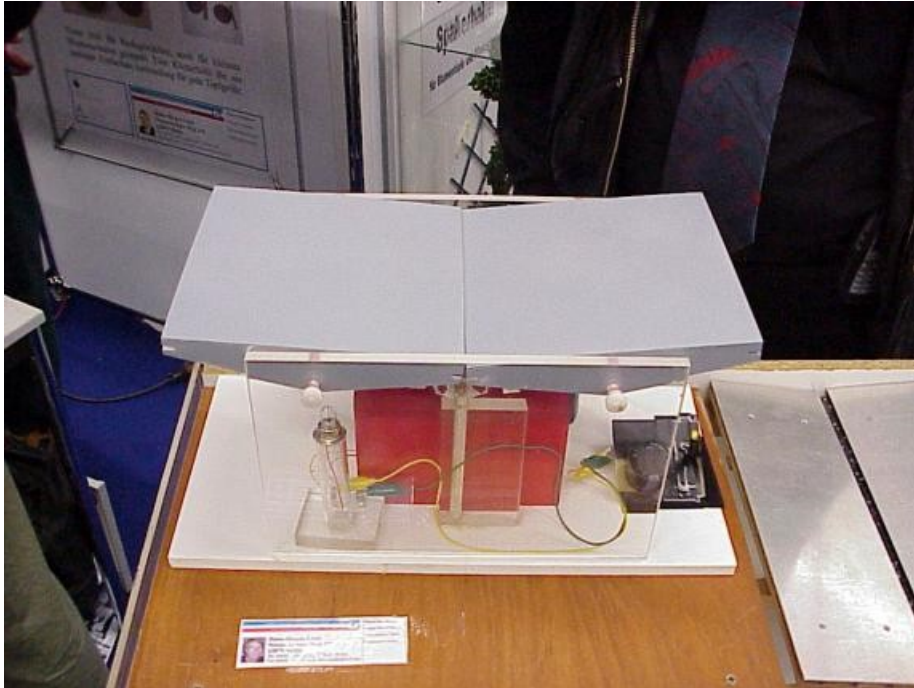

Kontaktadresse:

Name: *Lenz, Hans-Jürgen*
E-Mail: *lenzmoelln@aol.com*
Telefon: *0171/3000414*
Adresse: *Feuergräfenstr. 14, 23879 Mölln*